

KOMM. NR. 14140/28

Hinden, den 8.9.78 / N. H. H.

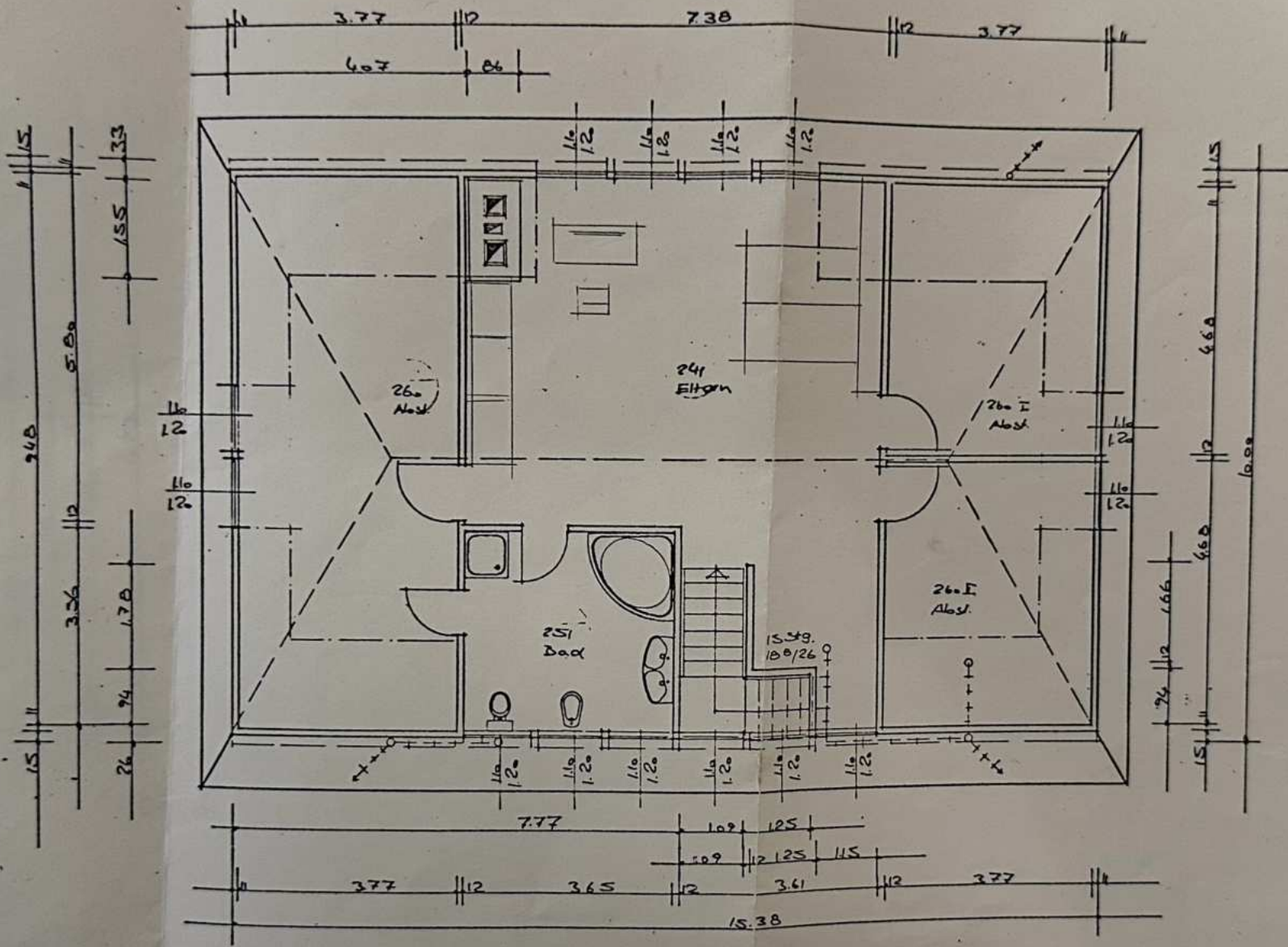

DACHGESCHOSS
 KOMM.-NR. 14140/11

Minden, den 3.9.78 /schlizer

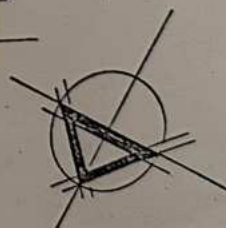
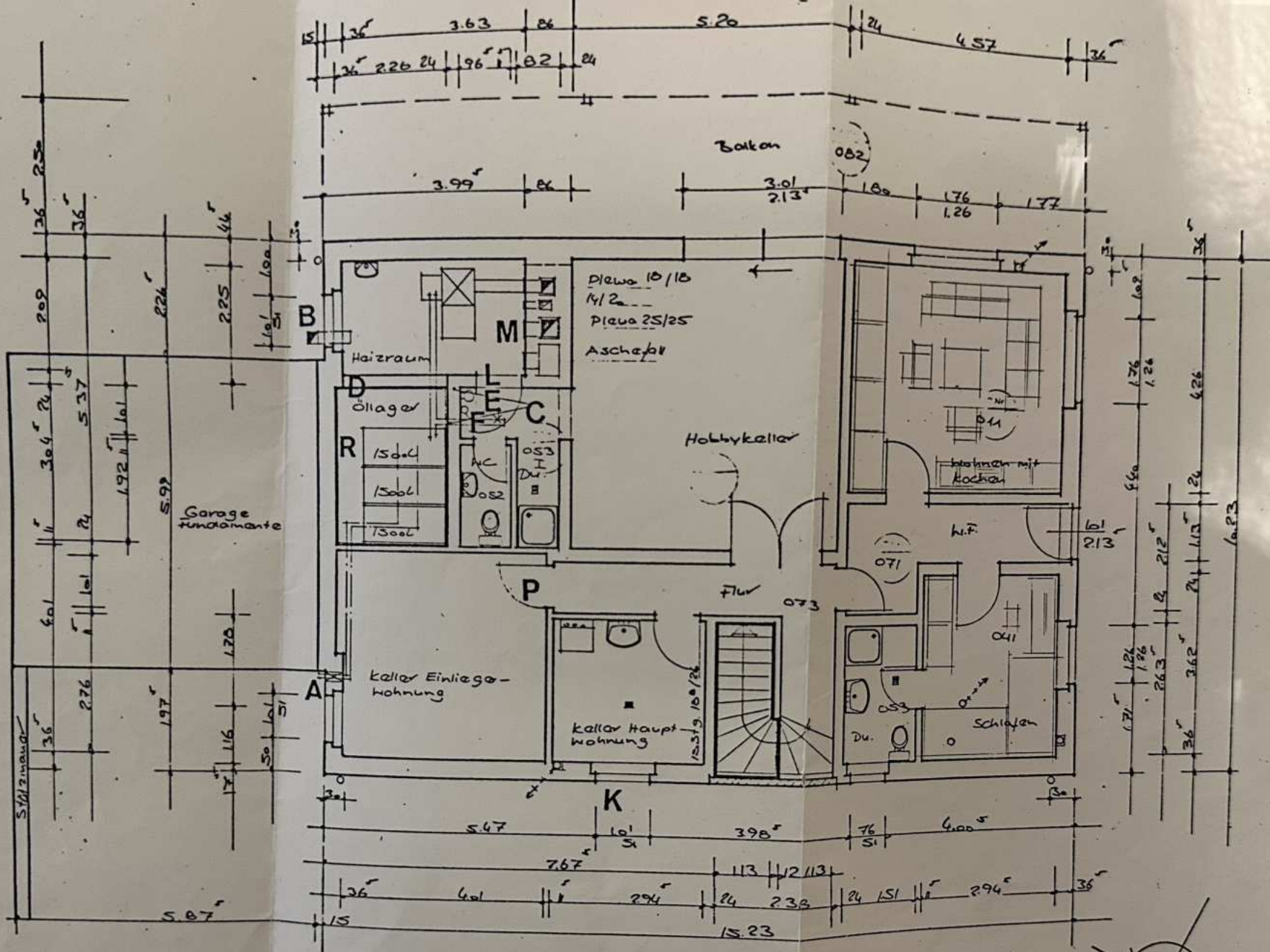

KELLERGESCHOSS
 KOMM.-NR. 14140/18

Hindau, den 8.9.78 / N. Schiffer

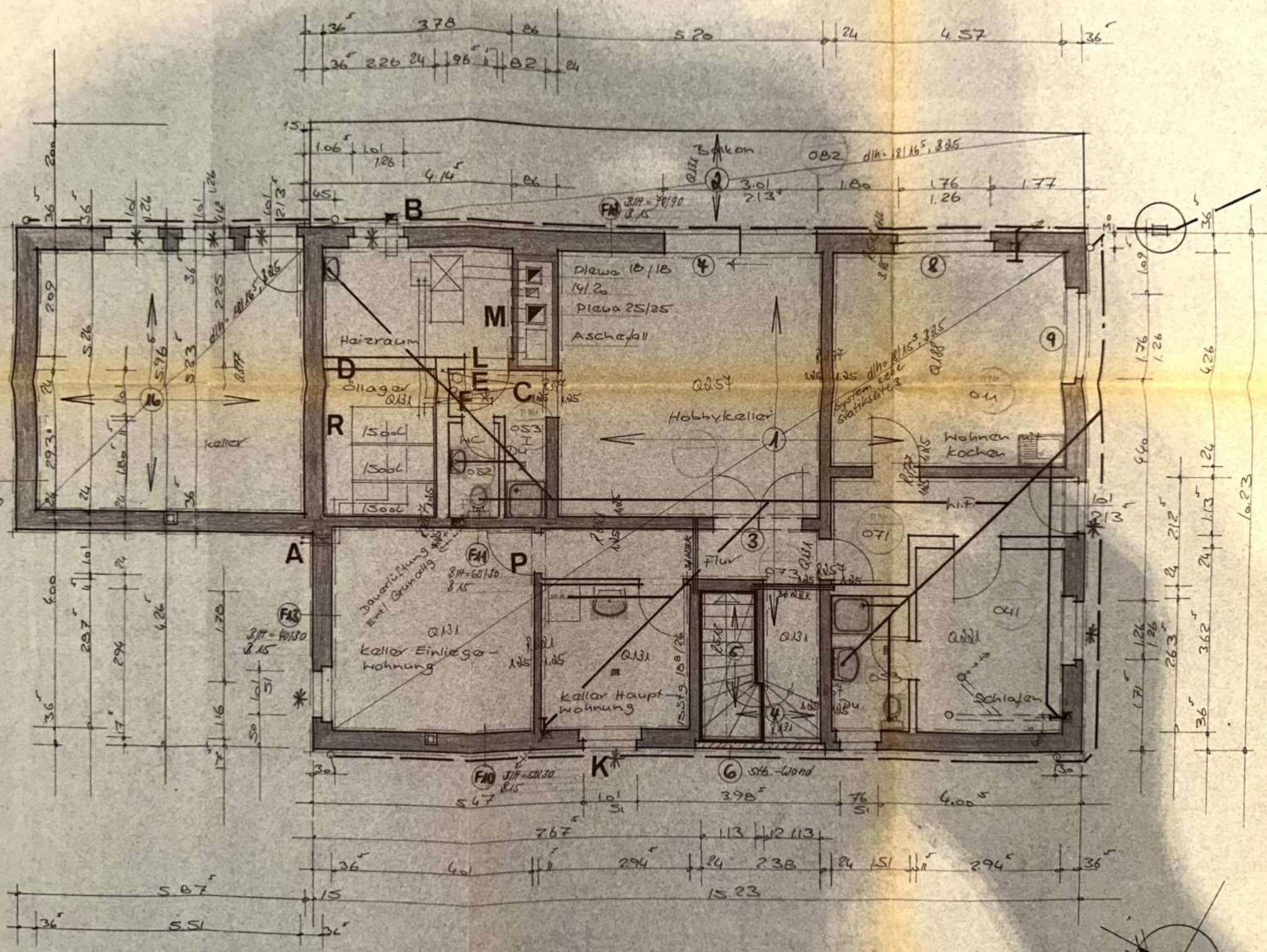

ALLE EINSCHLÄGIGEN
DIN- UND TECHNISCHE
VORSCHRIFTEN SIND BEI
DER BAUAUSFÜHRUNG
ZU BEACHTEN

Verankerung der Dachkonstruktion nach
den ergänzten Bestimmungen zur
DIN 1055, Blatt 4

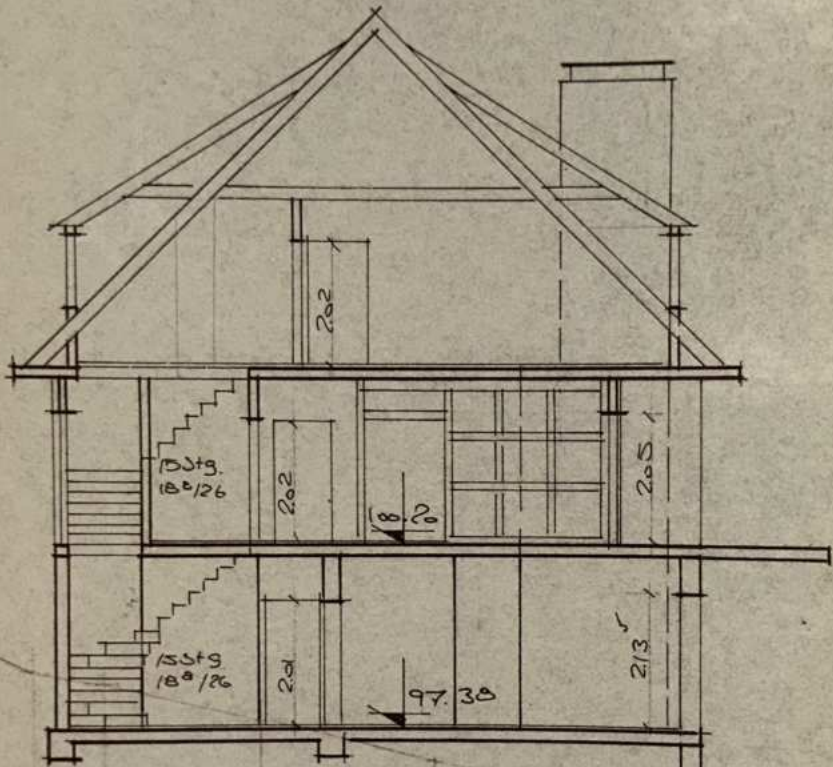

Hinweis: Nach den RWE Anschlussbedingungen
- Ausgabe Januar 1974 - ist ein
Fundamenttiefer nach vorliegendem Merkblatt
einzubauen.

9300 Bezugslinie
10030
9830
9800
9750
9700
9650 Fundamente frostfrei
auf tragfähigem Boden
9600

SCHNITT

45°/60°

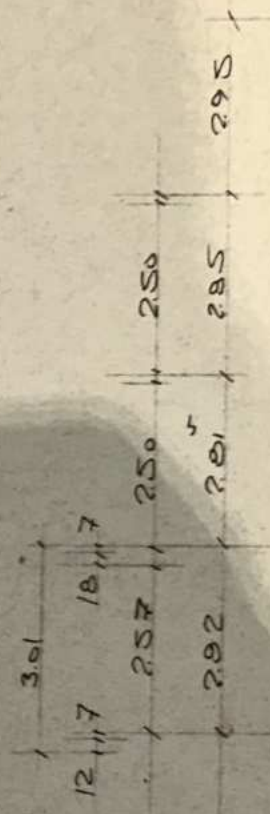

5°/60°

9500

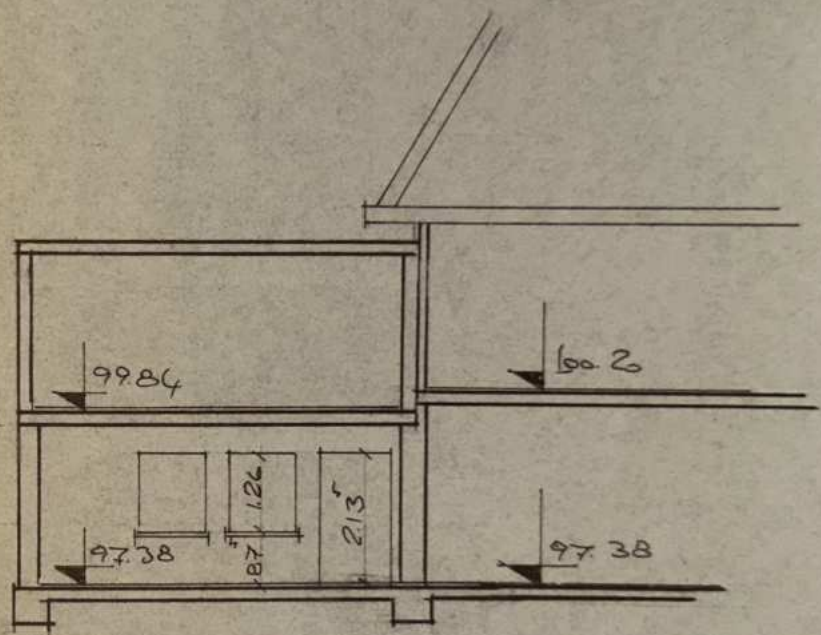
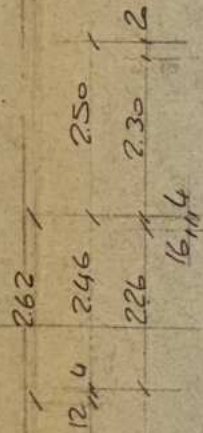
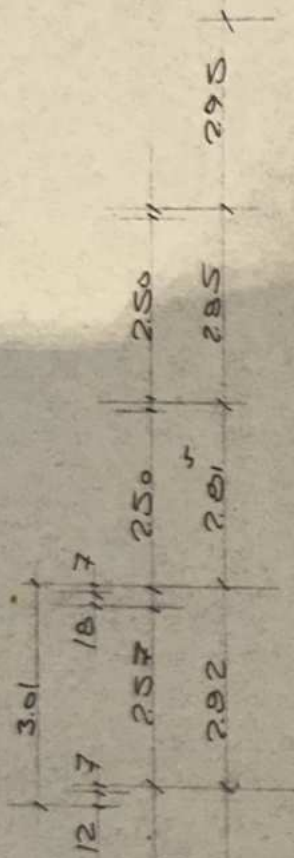

SCHNITT WOHNHAUS-GARAGE

NORDWESTEN

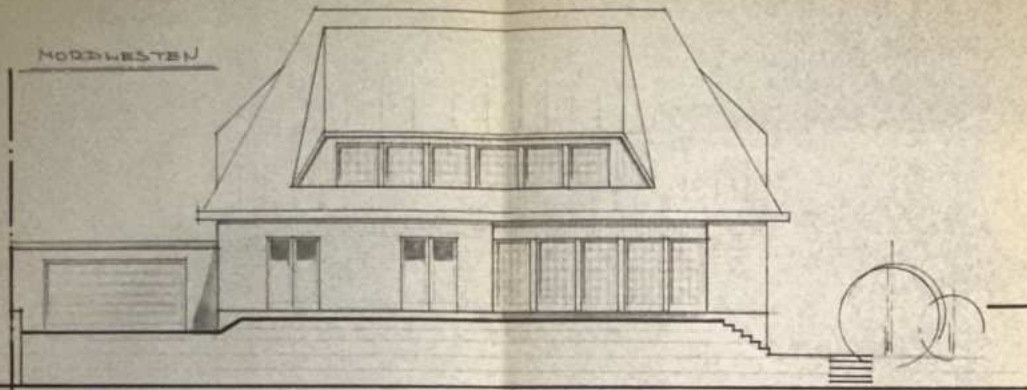

SÜDWESTEN

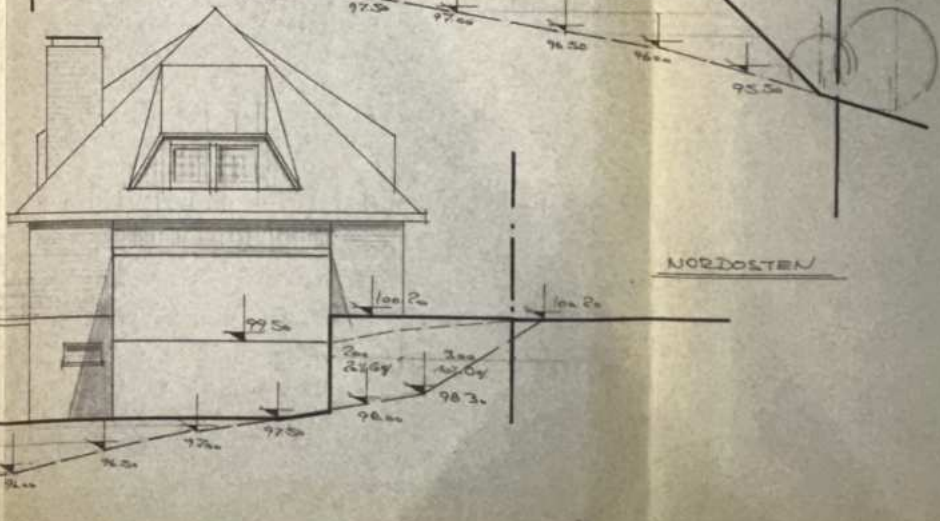
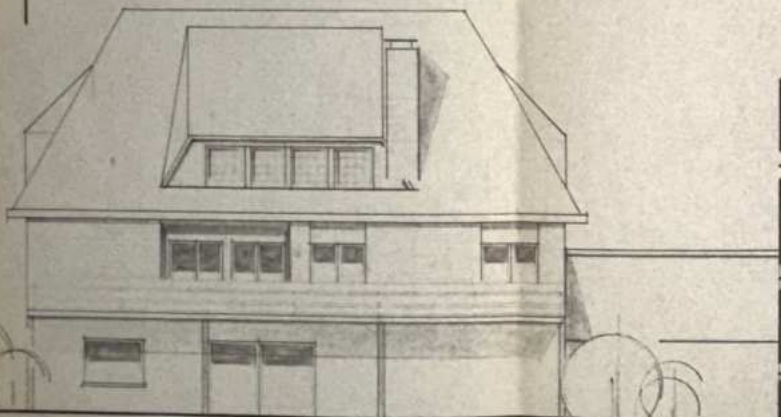
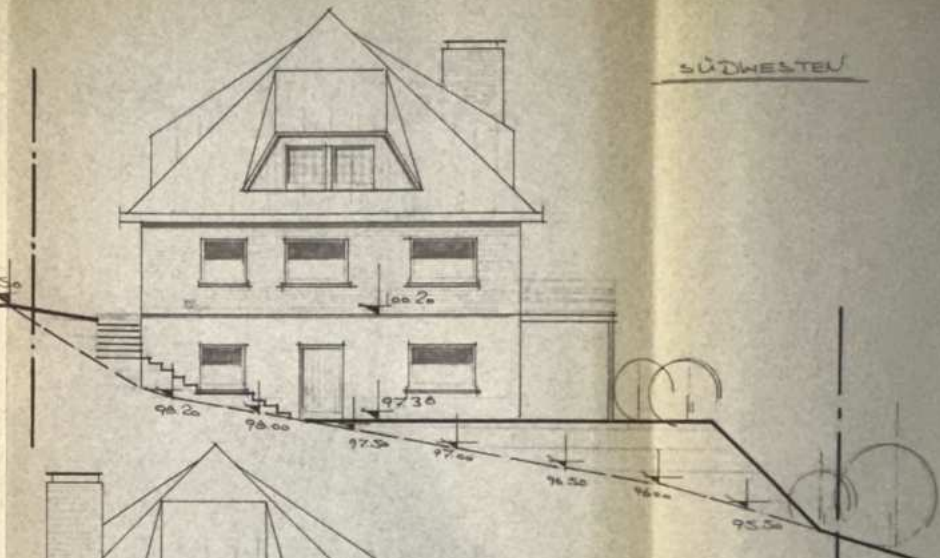

SÜDOSTEN

NORDOSTEN